



Fractura Maxilofacial

BETA
INNOVATION FOR VETERINARY SURGERY

INDICE



1. Consideraciones técnicas.
2. Estudio TAC.
3. Solución propuesta.

1. Consideraciones técnicas

CONSIDERACIONES TÉCNICAS

PACIENTE

NOMBRE: --.

ESPECIE: Felina.

RAZA: --.

PESO: 3,2 kg.

EDAD: -- años.

NIVEL DE ACTIVIDAD: --.

LESIÓN: Fractura maxilofacial.

EXTREMIDAD: Derecha.

OTRAS CONSIDERACIONES: --.



2. Estudio TAC

CONSIDERACIONES TÉCNICAS

ESTUDIO TAC

DERECHA

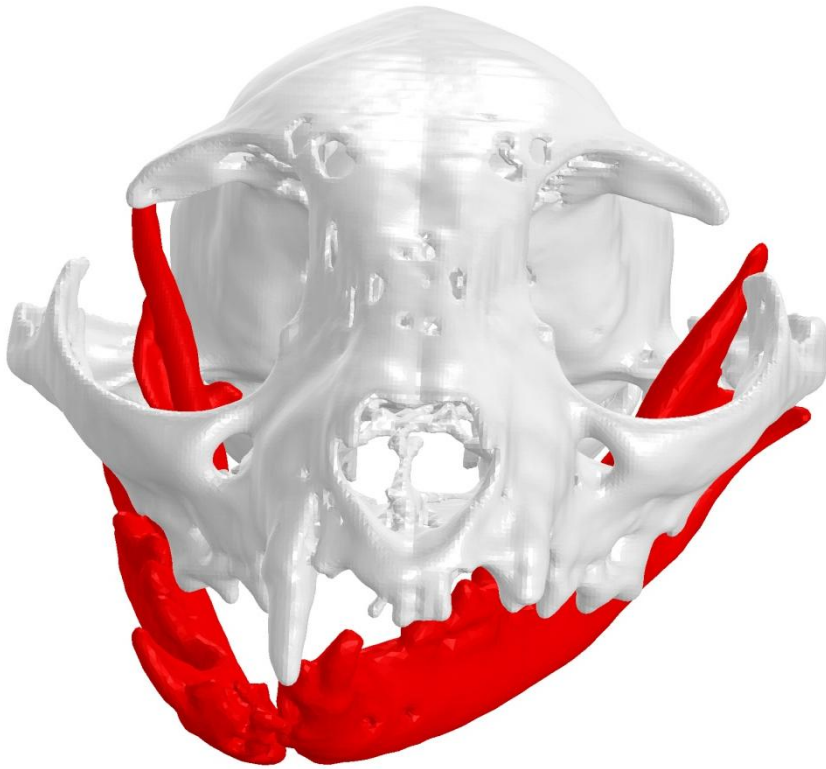

Fractura en la sínfisis mandibular.
Se recomienda el uso de un tornillo no bloqueado interfragmentario o el uso de cerclajes.

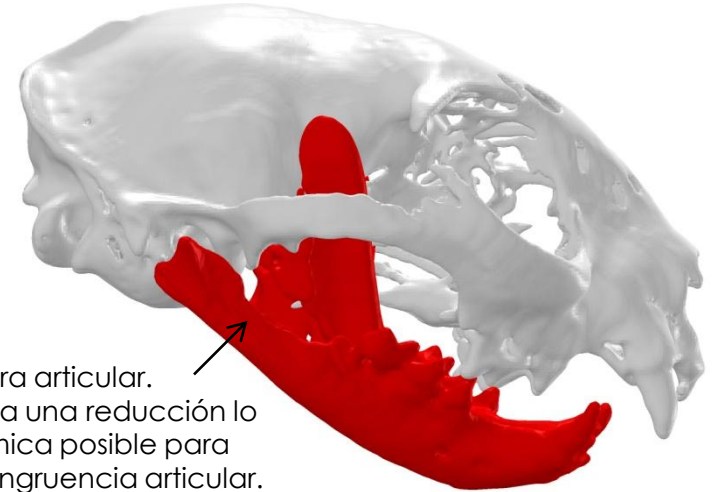

Fractura articular.
Se recomienda una reducción lo más anatómica posible para restaurar la congruencia articular.

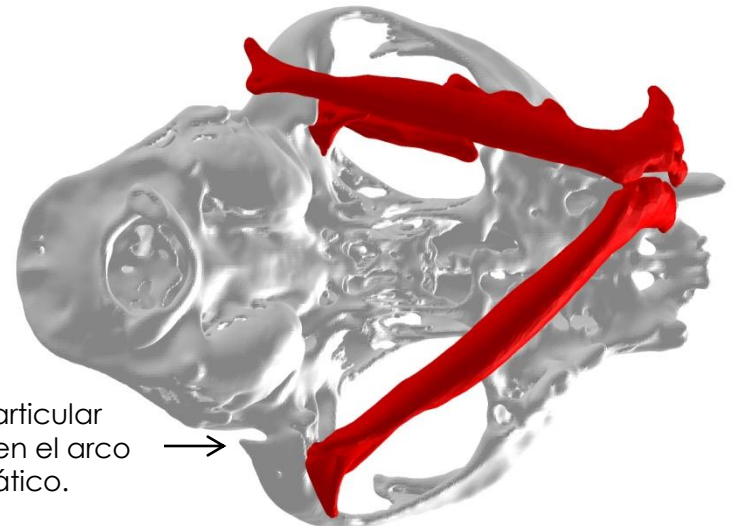

Fractura articular irreducible en el arco cigomático.

3. Solución propuesta

SOLUCIÓN PROPUESTA

IMPLANTE

Se recomienda una **malla de reconstrucción mandibular 1.5 Específica (Titanio)**, con las siguientes características:

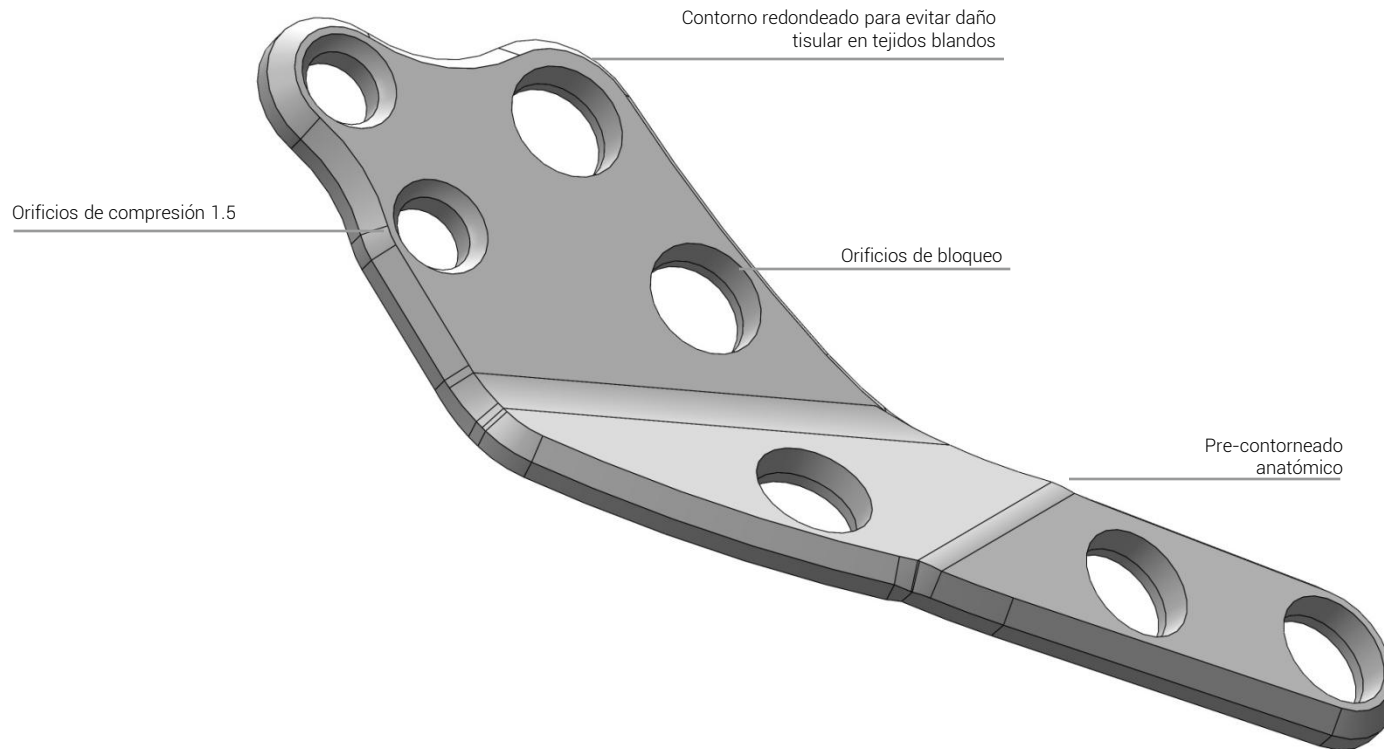

SOLUCIÓN PROPUESTA

SIMULACIÓN

DERECHA

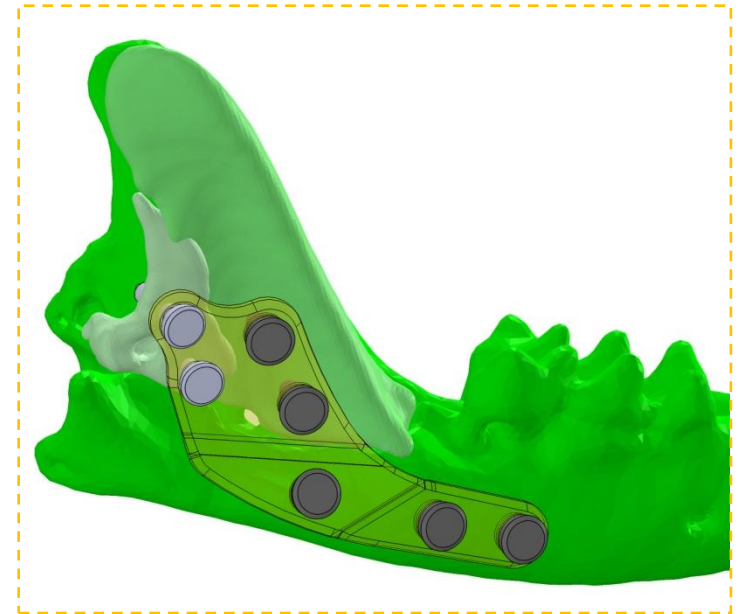
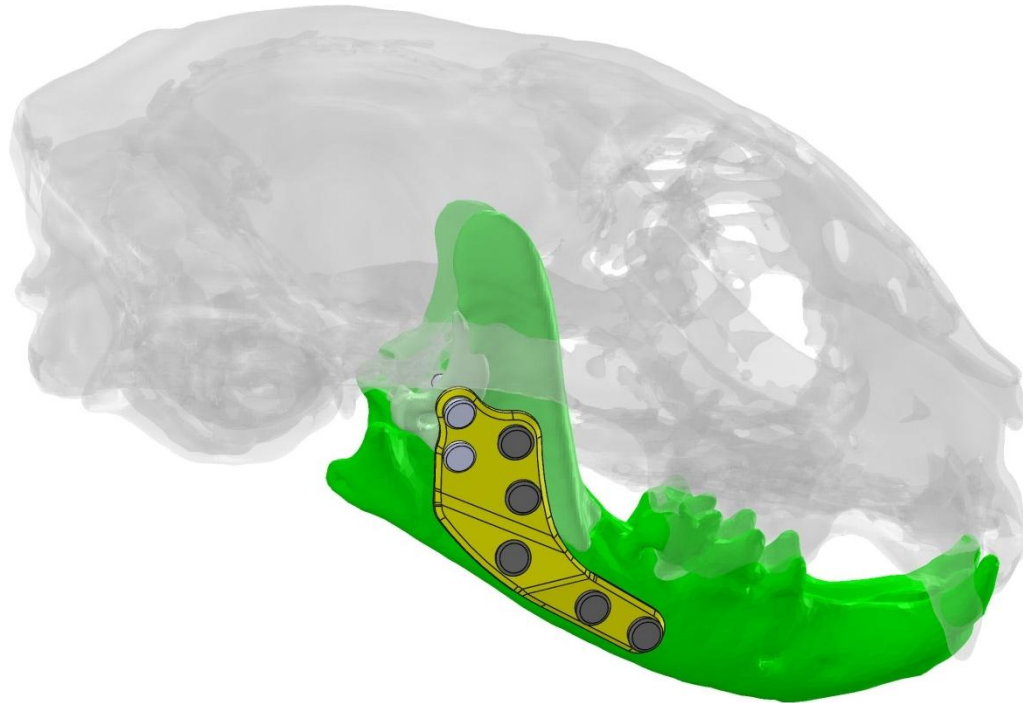

Vista en detalle.

Adaptada a la rama mandibular y plegada para poder colocar tornillos NO bloqueados 1.5 y poder reducir todos los fragmentos posibles de la fosa masetérica y fragmentos articulares.

- Tornillo NO bloqueado
- Tornillo bloqueado

SOLUCIÓN PROPUESTA

SIMULACIÓN

DERECHA

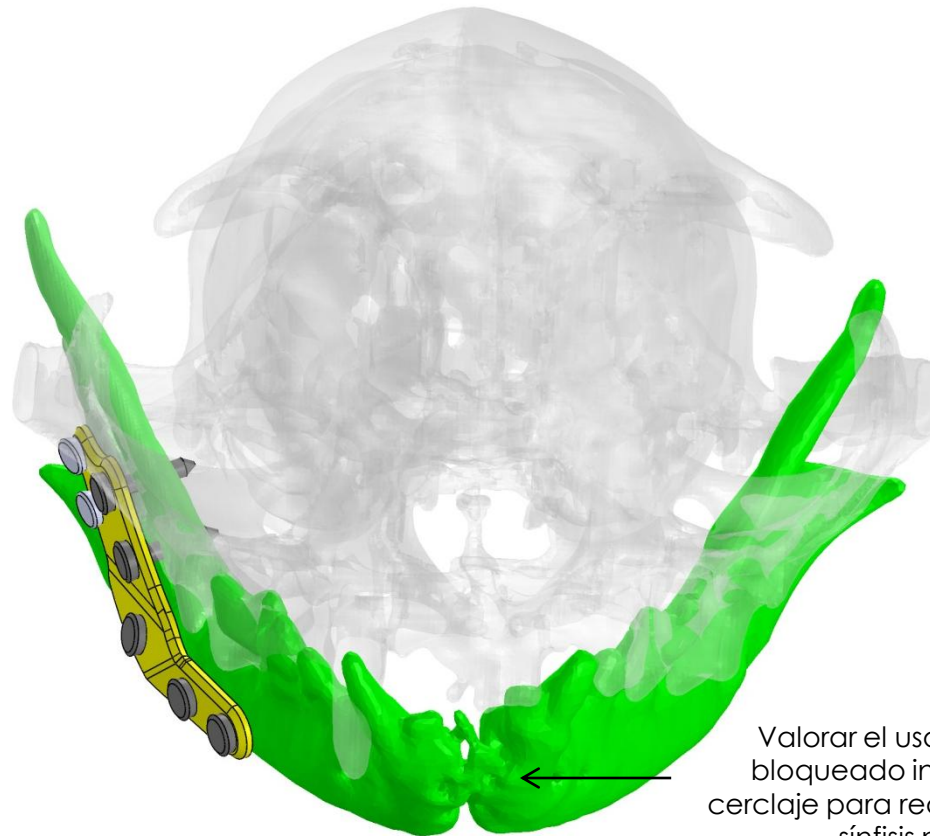

Valorar el uso de un tornillo no bloqueado interfragmentario o cerclaje para reducir la fractura en la sínfisis mandibular.

- Tornillo NO bloqueado
- Tornillo bloqueado



BETA

INNOVATION FOR VETERINARY SURGERY

 +34 986 65 85 66

 info@betaimplants.com

 www.betaimplants.com